



FTII ENTRANCE EXAMINATION – 2017

भाफिटैसं प्रवेश परीक्षा – 2017

TV COURSE (PAPER–XII)

टीवी पाठ्यक्रम (पेपर – XII)

ENTRANCE TEST FOR ADMISSION TO ONE YEAR P. G. CERTIFICATE COURSE IN TELEVISION WITH VIDEO EDITING AS SPECIALIZATION

टेलीविज़न में वीडियो सम्पादन में विशेषज्ञता के साथ एक वर्षीय स्नातकोत्तर प्रमाणपत्र

पाठ्यक्रम में प्रवेश हेतु प्रवेश परीक्षा

SECTION – I : GENERAL KNOWLEDGE (20 MARKS)

भाग – I : सामान्य ज्ञान (20 अंक)

SECTION – II : GENERAL DESCRIPTIVE (30 MARKS)

भाग – II : सामान्य वर्णनात्मक (30 अंक)

SECTION – III : SPECIFIC AREA (50 MARKS)

भाग – III : विशिष्ट क्षेत्र (50 अंक)

Time : 3 p.m. to 6 p.m. (03 hours)]

[Total Marks : 100

समय : दोपहर 3 बजे से शाम 6 बजे तक (03 घण्टे)]

[कुल अंक : 100

SECTION	MARKS
SECTION—I (20 MARKS)	
SECTION—II (30 MARKS)	
SECTION— III (50 MARKS)	
TOTAL—(I+II+III = 100 MARKS)	

Seat Number :

सीट नंबर :

Examination Centre :

परीक्षा केन्द्र :

Signature of Invigilator :

निरीक्षक के हस्ताक्षर :

SECTION I - GENERAL KNOWLEDGE-I

भाग I - सामान्य ज्ञान

Note : (i) Write only the corresponding letter of the correct answer (a), (b), (c) or (d) in the bracket provided against each question. Do not reproduce the text in the answer.

(ii) All questions carry 1 mark each.

टीपनी : (i) प्रत्येक प्रश्न के सामने दर्शाये गये कोष्ठक में सही उत्तर से सम्बन्धित (क), (ख), (ग) अथवा (घ) लिखिए । उत्तर में विषयवस्तु न लिखें ।

(ii) प्रत्येक प्रश्न के लिए एक अंक है ।

1. Which of the following language has been given the status of classical language by Central Government ?

- (a) Marathi (b) Gujarati
(c) Tamil (d) Malayam ()

निम्नलिखित में से कौनसी भाषा को केन्द्र सरकार के द्वारा उत्कृष्ट भाषा का दर्जा प्रदान किया गया है ?

- (क) मराठी (ख) गुजराती
(ग) तमिल (घ) मलयालम

2. Which Indian-American musician has won the best world music album award for 'Sing Me Home' at the 2017 Grammy Awards ?

- (a) Sabyasachi Mukherjee (b) Sandeep Das
(c) Shubha Mudgal (d) Anoushka Shankar ()

कौनसे भारतीय-अमरिकी संगीतकार ने वर्ष 2017 ग्रॅमी पुरस्कारों में 'सिंग मी होम' के लिए विश्व संगीत अल्बम पुरस्कार जीता है ?

- (क) सब्यसाची मुखर्जी (ख) संदीप दास
(ग) शुभा मुद्गल (घ) अनुष्का शंकर

3. What term describes a cartoon film script depicting scenes and actions ?

- (a) Toon play (b) Stop-Action
(c) Break downs (d) Story board ()

कौन सा शब्द, दृश्य और क्रिया को चित्रित करते हुए कार्टून फिल्म पटकथा का वर्णन करती है ?

- (क) टून प्ले (ख) स्टॉप एक्शन
(ग) ब्रेक डाउन्स (घ) स्टोरी बोर्ड

4. Which of the following country is the first to ban FM radio broadcasting ?

- (a) South America (b) Brazil
(c) Ecuador (d) Norway ()

निम्नलिखित में से कौन से देश ने पहली बार एफएम रेडियो के प्रसारण पर रोक लगा दी थी ?

- (क) दक्षिण अमेरिका (ख) ब्राज़िल
(ग) इक्वेडोर (घ) नॉर्वे

5. Romanticism is displayed by which Indian school of painting ?
 (a) Bengal School of artefact (b) Shekhawati Paintings
 (c) Kangra School of Paintings (d) Warli Paintings ()
- कौनसे भारतीय पेंटिंग स्कूल द्वारा रोमांचकता को प्रदर्शित किया गया है ?
 (क) बंगाल स्कूल ऑफ आर्टफैक्ट (ख) शेखावती पेंटिंग
 (ग) कांगड़ा स्कूल ऑफ पेंटिंग (घ) वारली पेंटिंग
6. Concept Art is stage in filmmaking.
 (a) Pre-production (b) Production
 (c) Post-Production (d) Digital colour-correction ()
- फिल्म निर्माण में कला की संकल्पना चरण में आती है।
 (क) पूर्व निर्माण (ख) निर्माण
 (ग) निर्माणोत्तर (घ) डिजिटल कलर-सुधार
7. Rouff is a folk dance. It has its origin in :
 (a) Mizoram (b) Himachal Pradesh
 (c) Assam (d) Kashmir ()
- 'रौफ' एक लोकनृत्य है, जिसका उद्गम में हुआ है।
 (क) मिज़ोराम (ख) हिमाचल प्रदेश
 (ग) असम (घ) कश्मीर
8. Which of the following is the collective noun for Emus –
 (a) Mob (b) Gross
 (c) Herd (d) None of the above ()
- इमू के लिए निम्नलिखित में से कौनसी समूहवाचक संज्ञा है ?
 (क) मोब (ख) ग्रॉस
 (ग) हेर्ड (घ) उपर्युक्त में से कोई नहीं।
9. The words 'Satyamev Jayate' inscribed below the base plate of the emblem of India are taken from –
 (a) Rigveda (b) Satpath Brahmana
 (c) Mundak Upanishad (d) Samaveda ()
- 'सत्यमेव जयते' शब्द, जो भारत के प्रतीक की बेस प्लेट पर लिखा है, निम्न में से किस से लिया गया है ?
 (क) ऋग्वेद (ख) शतपथ ब्राह्मण
 (ग) मुंडक उपनिषद (घ) सामवेद
10. Who directed the famous TV serial 'Tandoori Nights' ?
 (a) Farukh Dhondy (b) Ramanand Sagar
 (c) Govind Nihalani (d) Jon Amiel ()
- सुप्रसिद्ध टी. वी. धारावाहिक 'तन्दूरी नाइट' के निर्देशक कौन थे ?
 (क) फारूख धोंडी (ख) रामानन्द सागर
 (ग) गोविन्द निहलानी (घ) जॉन एमियल
11. The image focused on the retina of the eye is
 (a) real and upright (b) real and inverted
 (c) virtual and upright (d) real and enlarged ()

ऑख के रेटिना पर केन्द्रित होनेवाली छवि (इमेज) है।

- (क) वास्तविक और सीधी। (ख) वास्तविक और उल्टी
(ग) आभासी और सीधी (घ) वास्तविक और बड़ी हुई

12. Dipa Karmakar was recently in news, she is associated with –

- (a) Badminton (b) Tennis
(c) Chess (d) Gymnastic ()

हाल में ही दीपा करमाकर समाचारों में थी, वह के साथ जुड़ी है।

- (क) बैडमिंटन (ख) टेनिस
(ग) चैस (घ) जिम्नास्टिक

13. With which of the following country does India have its longest international boundary.

- (a) China (b) Pakistan ()
(c) Bangladesh (d) Nepal

निम्नलिखित में से कौनसे देश से भारत की सबसे लम्बी अन्तर्राष्ट्रीय सीमारेखा जुड़ी है ?

- (क) चीन (ख) पाकिस्तान
(ग) बांग्लादेश (घ) नेपाल

14. Due to the outbreak of which VIRUS did the WHO declared a Public Health Emergency of International Concern in February 2016 ?

- (a) Zika (b) Ebola ()
(c) Swine Flu (d) Chikungunya

कौनसे वायरस फैलने के कारण फरवरी, 2016 में विश्व स्वास्थ्य संगठन (डब्ल्यू.एच.ओ.) ने अन्तर्राष्ट्रीय स्तर का लोक स्वास्थ्य आपात्काल घोषित किया था ?

- (क) जीका (ख) इबोला
(ग) स्वाइन फ्लू (घ) चिकनगुनिया

15. What type of musical instrument is goombay ?

- (a) Symbol (b) Guitar ()
(c) Piano (d) Drum

गूम्बे कौनसा संगीतात्मक वाद्य है ?

- (क) सिम्बोल (ख) गिटार
(ग) पियानो (घ) ड्रम

Fill in the blanks for question Number 16 to 20

रिक्त स्थानों की पूर्ति करें (प्रश्न 16 से 20 तक)

16. For a mobile phone SIM stands for

मोबाइल के सिम (एसआयएम) का विस्तृत रूप है।

17. G.P.R.S. stands for

जी.पी.आर.एस. का विस्तृत रूप है।

18. ios and Android are systems.
आयओएस और एण्ड्रोयड के सिस्टम हैं।
19. Soundwaves are waves.
ध्वनि तरंग तरंगें हैं।
20. Full form of 'TRP' in context to Television viewership is
टेलीविज़न दर्शक समूह के संदर्भ में 'टीआरपी' का विस्तृत रूप है।
-

SECTION-III : SPECIFIC AREA

भाग- III : विशिष्ट क्षेत्र

1. (a) Arrange the sketches in correct order by writing chronological number in the space given at the right upper corner of each sketch. 12
- (क) बायीं ओर दिये गये रिक्त स्थानों में कालानुक्रम के अनुसार नम्बर लिखते हुए रेखाचित्रों को सही क्रम में लगाएं।
- (b) Write the story as you understand it in 10-12 sentences (not mentioning only what is shown in the sketches.) 6
- (ख) रेखा चित्रों में जो दर्शाया गया, केवल उसी का उल्लेख न करके, अपनी समझ के अनुसार कहानी लिखें (10-12 वाक्यों में) ।
- (c) Suggest a suitable Title for the same. 2
- (ग) इसके लिए उचित शीर्षक सुझाएं ।

(a)

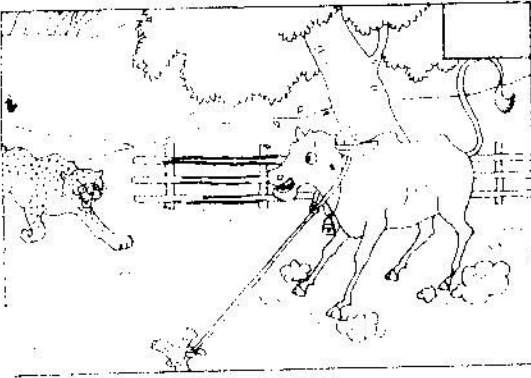

(b)



(c)

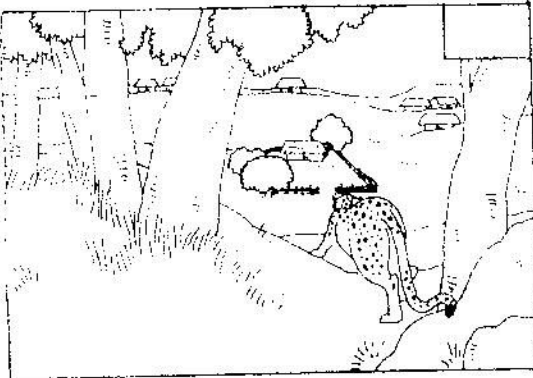

(d)



(e)



(f)

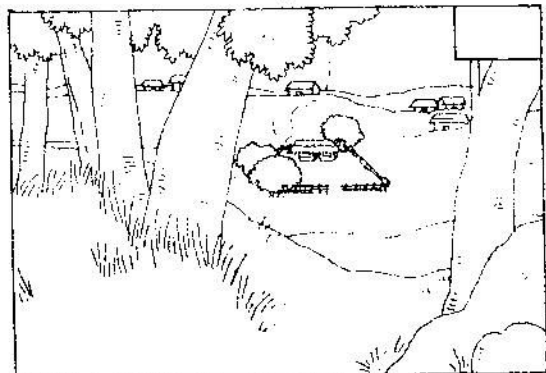

(g)

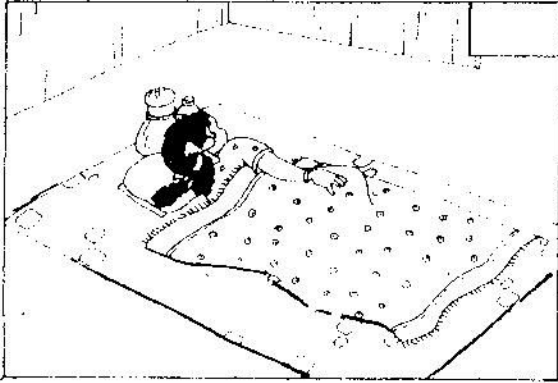

(h)

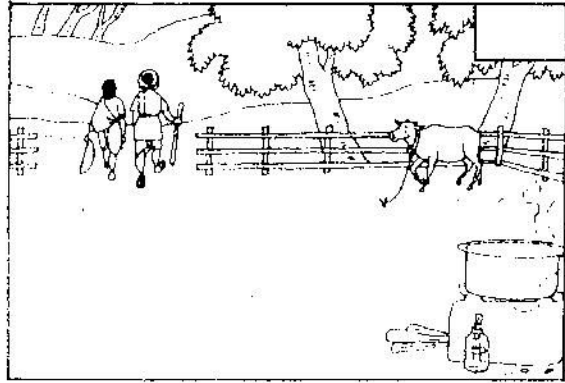

(a)



(i)

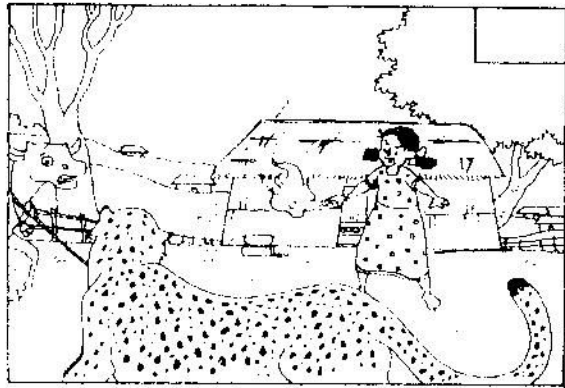

(k)

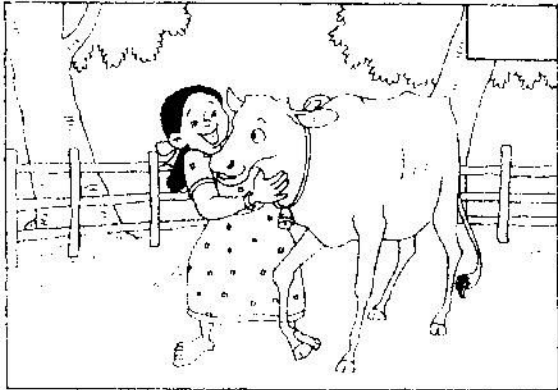

(l)



3. Compare the editing pattern of any two of the following Television Commercials with example.

निम्नलिखित किन्हीं दो टी.वी. विज्ञापनों के उदाहरणों के साथ सम्पादकीय अभिरचना की तुलना करें ।

- (a) A chocolate bar
 (क) एक चोकलेट बार
 (b) A family car
 (ख) एक फैमिली कार
 (c) online shopping site
 (ग) ऑन लाइन शॉपिंग साइट

OR

अथवा

'Sound effects and video transitions consume a lot of screen time on TV'.
 Write with suitable examples for or against this statement.

टी.वी. पर पर्दे का अधिकतम समय ध्वनि प्रभाव और वीडियो परिवर्तन के द्वारा उपयोग में लाया जाता है।" इस कथन के पक्ष अथवा विपक्ष में उदाहरणों के साथ लिखें।